

Утвержден  
постановлением Правительства  
Республики Казахстан  
от 14 ноября 2020 года № 1217

Паспорт антитеррористической защищенности  
объекта, уязвимого в террористическом отношении  
ГККП Ясли-сад №53 «Ер-Асыл» адрес: г. Шымкент,  
Енбекшинский район жилой массив Тогыс,  
ул. Мунайбарлаушылар 53  
(наименование объекта)

«УТВЕРЖДАЮ»  
Заведующая ГККП  
Ясли-сад № 53 «Ер-Асыл»  
 Калибекова А.У.  
" 20 г.

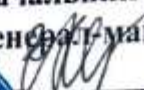

Согласовано  
Начальник ДП г. Шымкент  
генерал-майор полиции  
 Жумаханбетов Е.М.  
" 20 г.



  
Начальник УПЭ ДП г. Шымкент  
полковник полиции  
Алтаев Е.Ж.  
" 01 2022 г.

г. Шымкент, 2022 год

## Содержание

1. Общие сведения об объекте.
2. Характеристика объекта.
3. Сведения об инженерно-технической оснащённости и антитеррористической защищённости объекта, в соответствии с требованиями к системе антитеррористической защиты объектов, определяемыми Правительством Республики Казахстан.
4. План объекта.
5. поэтажные планы здания (сооружения) объекта.
6. Схемы инженерных коммуникаций здания (сооружения) объекта.

# 1. Общие сведения об объекте

## 1. Общая информация об объекте:

### 1) Категория объекта.

2 категория - объект массового скопления людей.

### 2) Профиль деятельности.

Дошкольное учреждение

### 3) Полное и сокращенное наименование.

Полное наименование: Государственное коммунальное казенное предприятие  
Ясли-сад № 53 «Ер-Асыл»

Сокращенное наименование: ГKKП Ясли-сад №53 «Ер-Асыл»

Ведомственная принадлежность, организационно-правовая форма.

Ведомственная принадлежность – Государству

Организационно – правовая форма – ГKKП

### 5) Образец оттиска печати организации.



### 6) Почтовый адрес, телефон, факс, электронный адрес.

Почтовый адрес

г. Шымкент, Енбекшинский район жилой массив Тогыс,  
ул. Мунайбарлаушылар 53

### 7) Фамилия, имя, отчество руководителя и заместителей руководителя, рабочий, домашний и сотовый телефоны.

Должность	ФИО	Мобильный телефон
Заведующая	Калибекова А.У.	8702 699 21 09
Зав.хоз.	Шуманова М.А.	8 707 156 06 16



*Примечание:*  
- также рекомендуется указывать лиц, закрепленных и отвечающих за антитеррористическую безопасность объекта.

## 2. Характеристика объекта

### 2. Общая площадь объекта (квадратные метры).

Общая площадь объекта (площадь участка) – 2970 м<sup>2</sup>.

Общая площадь здания – 837 м<sup>2</sup>.

### 3. Наличие на территории авто паркинга (количество парковочных мест), отдельных зданий и сооружений.

На территории расположено двух этажное здание. На территории садика находится котельная, беседки и детские площадки. (согласно Приложению 1).

### 4. Ограждение по периметру, оборудование периметра рубежами охраны и другие участки, с территорией которых граничит периметр объекта.

По периметру объект ограждение бетонный, высотой 2,5 метра, общей протяженностью 398 метра

По периметру объект находится частные дома.

### 5. Количество помещений в каждом отдельном здании и сооружении объекта (единицы, квадратные метры).

**Корпус А, 1 этаж – (30 помещения) – 416,2**

Зал группа – 68м<sup>2</sup>

Санузел– 13,3 м<sup>2</sup>

Кабинет - 12м<sup>2</sup>

Туалет – 1м<sup>2</sup>

Склад – 12,4 м<sup>2</sup>

Коридор – 12,9м<sup>2</sup>

Кухня – 21,6м<sup>2</sup>

Комната – 10,4м<sup>2</sup>

Прачечная – 10,5м<sup>2</sup>

Изолятор – 13,1 м<sup>2</sup>

Коридор – 13,6м<sup>2</sup>

Кабинет – 6,8м<sup>2</sup>

Кабинет – 9,8м<sup>2</sup>

Санузел – 1,5 м<sup>2</sup>

Туалет – 1,3м<sup>2</sup>

Раздевалка – 15,5м<sup>2</sup>

Зал-группа – 68,5м<sup>2</sup>  
Раздевалка – 15,8м<sup>2</sup>  
Группа – 15,8м<sup>2</sup>  
Зал группа – 0,7м<sup>2</sup>  
Туалет – 3,6м<sup>2</sup>  
Санузел – 16,2м<sup>2</sup>  
Туалет – 3,8м<sup>2</sup>

**Корпус Б, 1 этаж – (17 помещения) – 420,8**

Коридор – 4,8м<sup>2</sup>  
Зал группа – 65,8м<sup>2</sup>  
Кабинет – 15,0м<sup>2</sup>  
Зал группа - 136,8м<sup>2</sup>  
Коридор – 31,1м<sup>2</sup>  
Зал группа – 69,5м<sup>2</sup>  
Санузел – 8,4м<sup>2</sup>  
Туалет - 8,8м<sup>2</sup>  
Санузел – 16,5м<sup>2</sup>  
Туалет – 5,2м<sup>2</sup>  
Мед.кабинет – 20,0м<sup>2</sup>  
Холл – 27,1м<sup>2</sup>  
Кабинет – 11,8м<sup>2</sup>

**6. Расчетная вместимость каждого здания на объекте (максимально/минимально человек)**

Расчетная вместимость здания:

Максимально: **187** человек (37 - персонала; 150 –деток ).

Минимально: **84**человек (24 - персонала; 60 –деток).

**7. Режим работы (посещения) объекта.**

Режим работы объекта с 8-00 до 18-30 часов.

**8. Количество входов и выходов (в том числе запасных и аварийных) для каждого здания и сооружения в отдельности.**

В здании имеется всего –**8** входа /выхода, из них: **4** основной, **4** запасных.

**9. Наличие и количество путей эвакуации.**

Наличие и количество путей эвакуации на каждом этаже:

**1 этаж** – 3 пути эвакуации;

**2 этаж** – 3 пути эвакуации;

**3. Сведения об инженерно-технической оснащенности и антитеррористической защищенности объекта в соответствии с требованиями к системе антитеррористической защиты объектов, определяемыми Правительством Республики Казахстан**

**10. Субъект охранной деятельности (далее - СОД), оказывающий услуги по физической охране объекта. Договор №21 от 12.11.2021г. ТОО охранное агентство «Жанұя қорған», номер лицензии №21029342 от 14.10.2021г.**

**11. Численность лиц (в том числе работников частной охранной организации, суточного наряда, караула, дежурной боевой смены), задействованных на обеспечение безопасности объекта:**

Всего задействовано работников, сотрудников, военнослужащих: 3;  
в дневную смену:     с     часов     минут до     часов     минут;  
в ночную смену:     с     часов     минут до     часов     минут;  
круглосуточно: 1 с 9 часов 00 минут до 9 часов 00 минут.

**12. Наличие вооружения и специальных средств у работников охраны:**

Наличие вооружения и специальных средств у работников охраны **не имеются**

Табельное огнестрельное оружие не имеется, служебные собаки **не применяются.**

**13. Субъект охранной деятельности, оказывающий услуги охраны объекта с помощью технических средств безопасности. Договор №21 от 12.11.2021г. ТОО охранное агентство «Жанұя қорған», номер лицензии №21029342 от 14.10.2021г.**

**14. Соответствие объекта предъявляемым требованиям по их антитеррористической защищенности.**

Соответствует полностью



15. Сведения о принятых мерах по обеспечению антитеррористической защищенности объекта в соответствии с требованиями, определяемыми Правительством Республики Казахстан (оформляется отдельным приложением, являющимся неотъемлемой частью паспорта).

На объекте установлено 30 камер видеонаблюдения согласно приложениям №№1, 2.1, 2.1-1, 2.1-2, 2.1-3, 2.1-4.

*Примечание:*

- если паспорт антитеррористической защищенности утвержден, после чего приняты дополнительные меры по обеспечению антитеррористической защиты объекта в соответствии с требованиями, определяемыми Правительством Республики Казахстан, то данное приложение, необходимо переоформить и вновь внести на согласование в соответствующий ОВД.

#### 4. План объекта - Приложения №1, №1.1.

16. На Плане объекта указывается:

1) границы участка (территории объекта), название, а также расположение улиц и проездов, примыкающих к территории объекта - *Приложения №1*.

2) расположение отдельных зданий и сооружений на территории объекта - *Приложения №1*;

3) входы/выходы, въезды/выезды, (основные, запасные, аварийные) на территории/ из территории объекта - *Приложения №1*;

4) схемы инженерных коммуникаций объекта (сети электро-, водо-, газо- и -теплоснабжения, вентиляции и кондиционирования воздуха зданий и сооружений, проложенных на территории объекта) - *Приложения №1.1*;

5) места расположения постов охраны, технических средств контроля, охранной сигнализации, камеры видеонаблюдения - *Приложения №1*;

6) места хранения (производства) взрывоопасных, пожароопасных, ядовитых веществ, опасных биологических, ядерных и радиоактивных материалов отсутствует;

7) наличие средств оповещения об угрозе чрезвычайных ситуаций, в том числе актов терроризма - *Приложения №1*.

*Примечание:*

- если из вышеперечисленных пунктов что-либо отсутствует об этом делается запись здесь же (например «места хранения (производства) взрывоопасных, пожароопасных, ядовитых веществ, опасных биологических, ядерных и радиоактивных материалов – отсутствуют»).

## **5. поэтажные планы зданий объекта – Приложения №2**

17. На поэтажном плане указывается:

- 1) Приложения №№2.1, 2.1-1, 2.1-2, 2.1-3, 2.1-4:
  - входы и выходы (основные, запасные, аварийные) из здания;
  - схемы эвакуации персонала и посетителей при возникновении аварийных и чрезвычайных ситуаций;
  - камеры видеонаблюдения;
  - расположение постов охраны;
  - предполагаемого места для размещения и оказания первой помощи пострадавшим («Безопасная зона внутри здания», убежище).
- 2) Приложения №№2.2, 2.2-1, 2.2-2, 2.2-3, 2.2-4:
  - технические средства контроля, охранной и пожарной сигнализации.

*Примечание:*

- если имеются дополнительные строения на территории объекта, прилагаются схемы поэтажных планов данных строений в таком же порядке, как указано выше;

- если из вышеперечисленных пунктов что-либо отсутствует, об этом делается запись здесь же (например «предполагаемые места для размещения и оказания первой помощи пострадавшим «Безопасная зона внутри здания» - убежище» – отсутствуют).

## **6. Схемы инженерных коммуникаций зданий (сооружений) объекта - Приложения №3, 4, 5, 6, 7, 8.**

18. На планах указываются:

- 1) схемы электроснабжения - Приложения №№3.1, 3.1-1, 3.1-2, 3.1-3, 3.1-4, 3.2, 3.2-1;
- 2) схемы водоснабжения - Приложения №№4, 4.1, 4.2, 4.3, 4.4;
- 3) схемы газоснабжения здания - Приложения №5;
- 4) схемы теплоснабжения здания - Приложения №№6, 6.1, 6.2, 6.3, 6.4, 6.5, 6.6;
- 5) схемы сети телекоммуникации - Приложения №7.
- 6) схемы вентиляции и кондиционирования воздуха – Приложения №№8, 8.1, 8.2, 8.3;



# План схема Ясли-сад №53 Ер-асыл

Озеро

Уч-кө  
83.40



ОМГ

Условные обозначения:

- пожарный щит
- пожарный гидрант
- трансформатор
- электрощит
- мусорный ящик
- беседка
- вода
- кан. люк
- шлакоблок
- калитка
- ворота
- телефон
- котельная
- здание
- видеонаблюдение
- освещение
- ШРП
- пост охраны
- двери
- место эвакуации
- вход/выход

частные дома

Уч-кө  
43.00





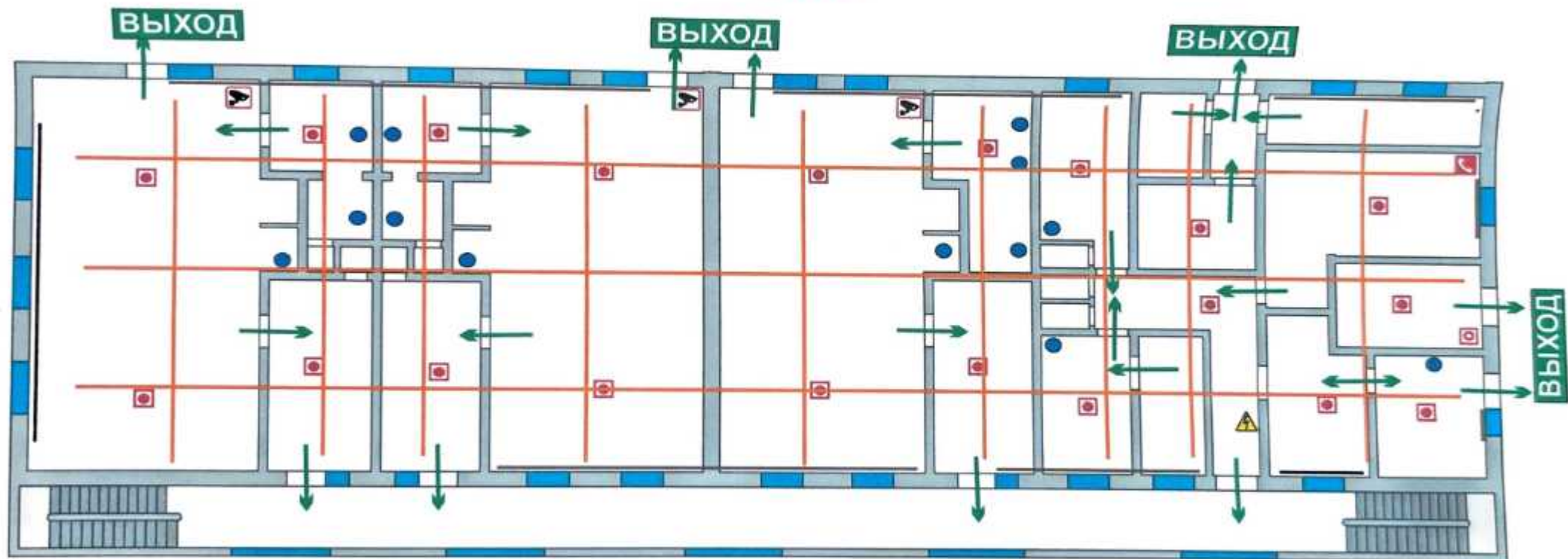

Дорога

60.80  
Көше

План схема кондиционер, водоснабжения,  
электроснабжения, теплоснабжения, видеонаблюдения и  
пожарная сигнализация  
Ясли-сад №53 Ер-асыл  
1 этаж









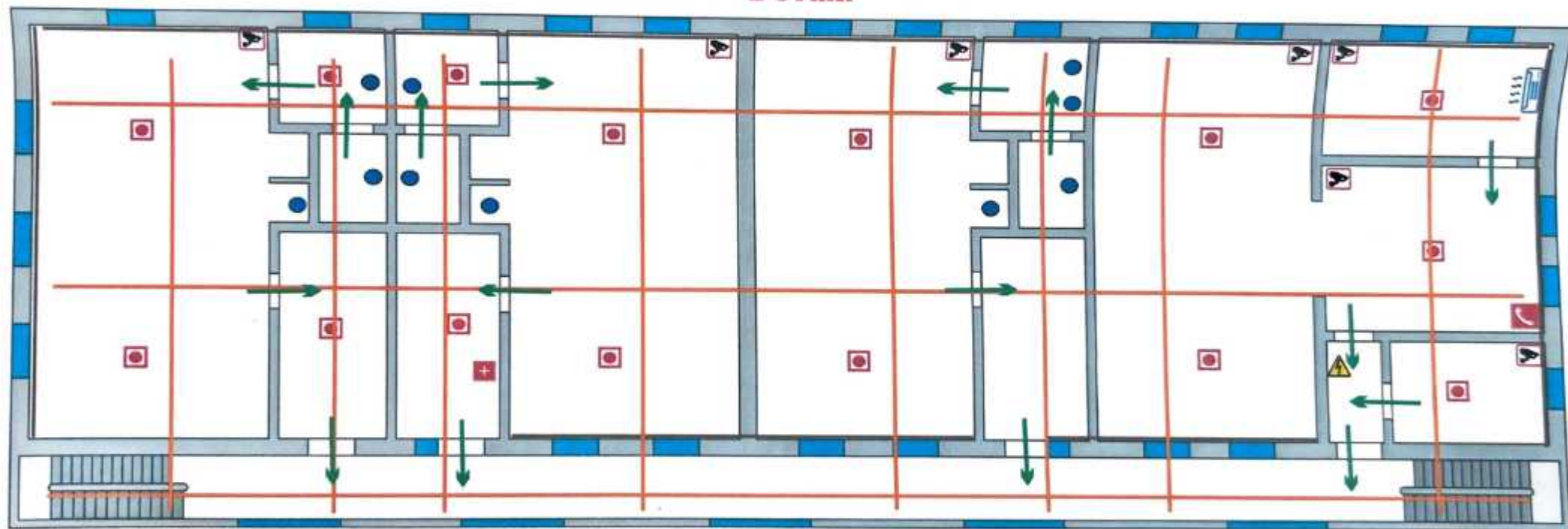

Условные обозначения:

-  - пожарная сигнализация
-  - видеокамера
-  - свет
-  - вода
-  - отопление
-  - электрощит
-  - газ
-  - кондиционер

**План схема кондиционер, водоснабжения,  
электроснабжения, теплоснабжения, видеонаблюдения и  
пожарная сигнализация  
Ясли-сад №53 Ер-асыл  
2 этаж**



**Условные обозначения:**

-  - пожарная сигнализация
-  - видеокамера
-  - свет
-  - вода
-  - отопление
-  - электрицит
-  - газ
-  - кондионер



**План схема газоснабжения, водоснабжения,  
электроснабжения, теплоснабжения, видеонаблюдения и  
пожарная сигнализация  
Ясин-сад №53 Ер-асыл**

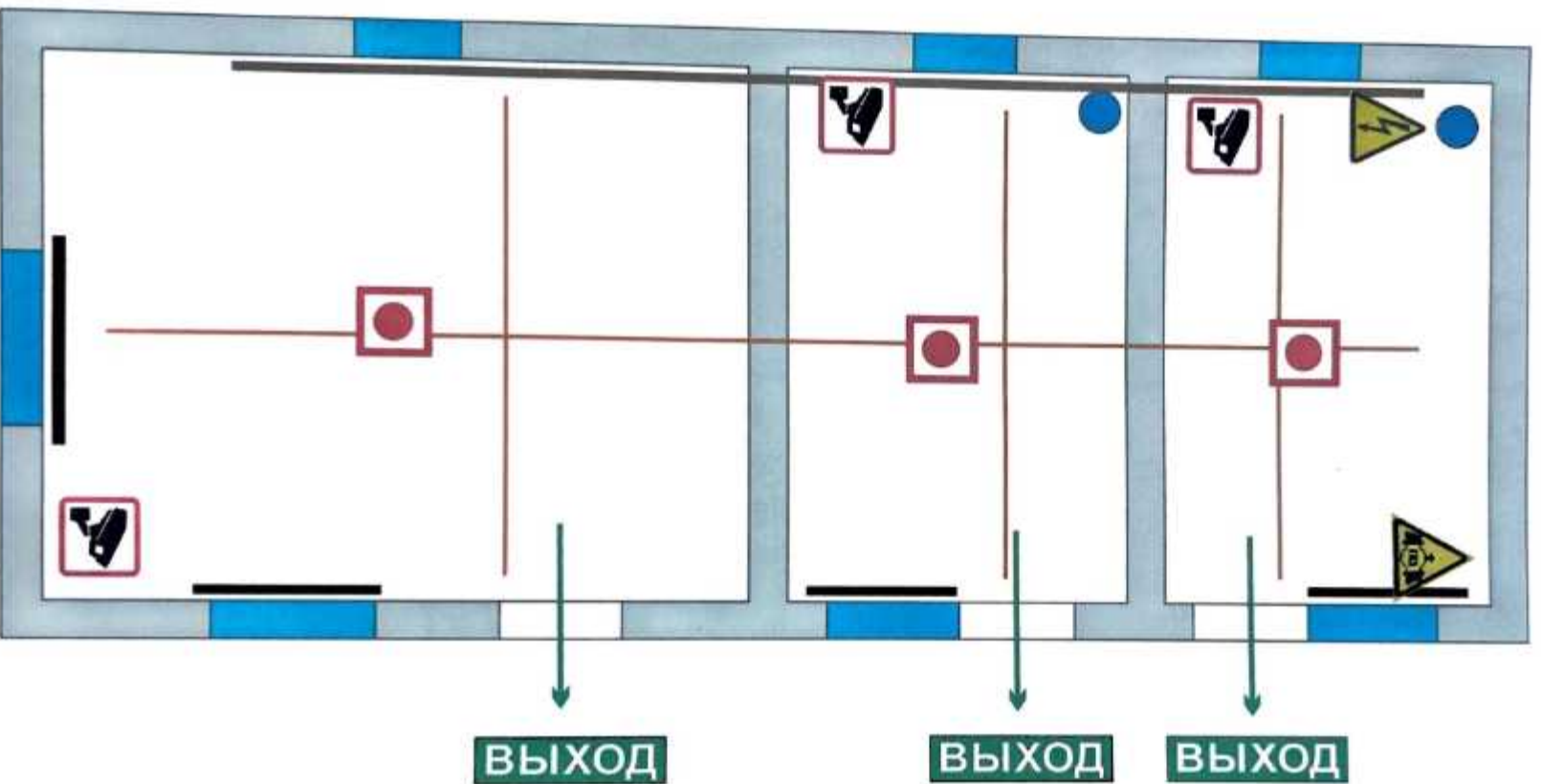

Условные обозначения:

-  - пожарная сигнализация
-  - видеочамера
-  - свет
-  - вода
-  - отопление
-  - электрощит
-  - газ

# План эвакуации Ясли-сад №53 Ер-асыл 1 этаж

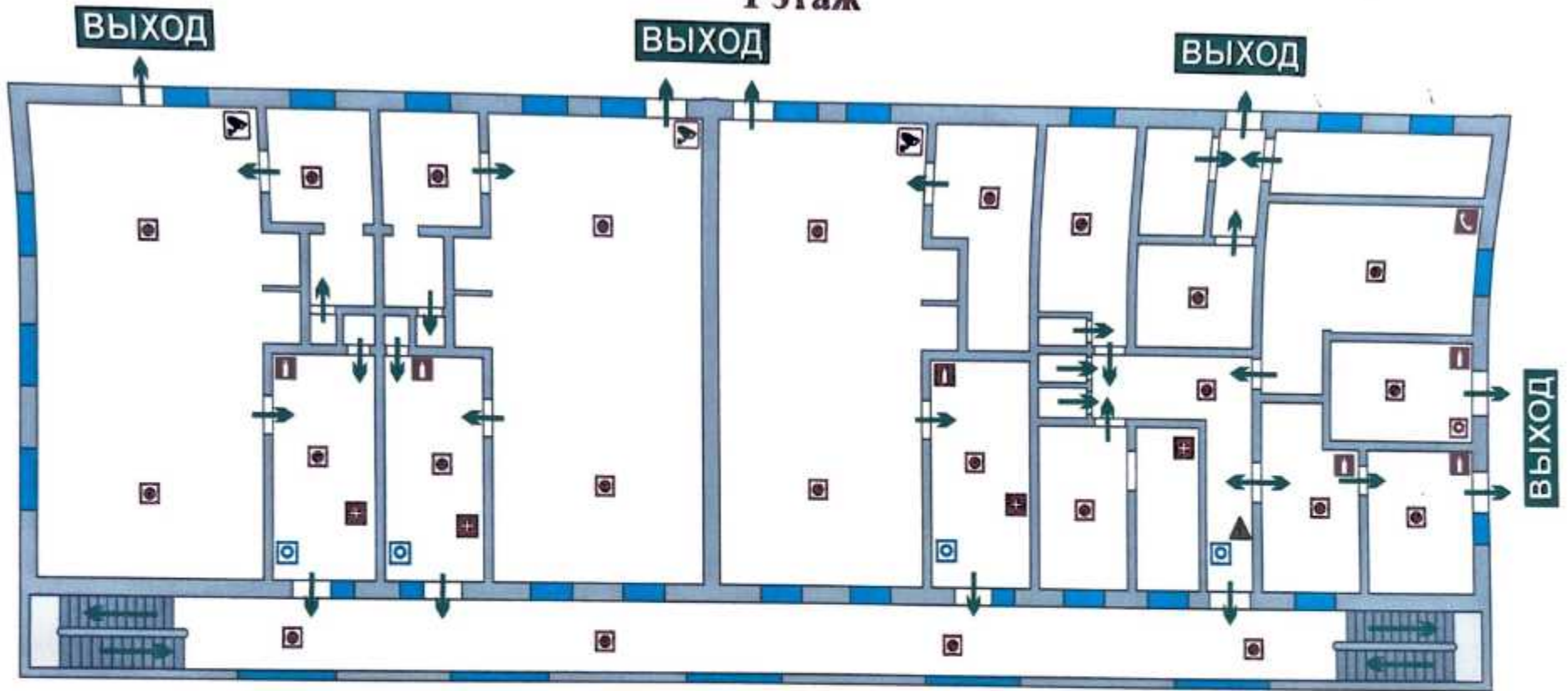

## Условные обозначения:

- эвакуационный выход
- огнетушитель
- телефон
- пожарный кран
- ручной извещатель
- электроцитовая
- я здесь стою
- пожарный извещатель
- аптечка
- видеокамера
- тревожная кнопка



Өрт шығарған жағдайда  
**101** нөміріне хабарласыңыз  
При пожаре  
звонить **101**

Өрт жағдайындағы әрекеттер Сабыр сақтаңыз!
1.101 телефонна шабар беру - Нысанға мақал - жайы - Өрт пайда болған орын - Вағы - қанша
2.Адамдарды шығару - Қараңыз бағыттың бағыттеріне қарай бетіңіз - Зардап келмеңіздер! өзіңіз бірге алып шығу
3.Мүмкіндігіне қарай өрт сәтінде шараларын орындау - Өрте қараң қараңыз орындарын қолдану - Қарап болған жағдайда бағытте төтен шығару
Дейісізден при пожаре Сохранить спокойствие!
1.Сообщить по телефону 101 - адрес объекта - место возникновения пожара - свое ФИО
2.Эвакуировать людей - ориентироваться по знакам направления движения - идти с собой пострадавшим
3. По возможности принять меры по тушению пожара - использовать средства противопожарной защиты - при необходимости обходить помещения

# План эвакуации Ясли-сад №53 Ер-асыл 2 этаж

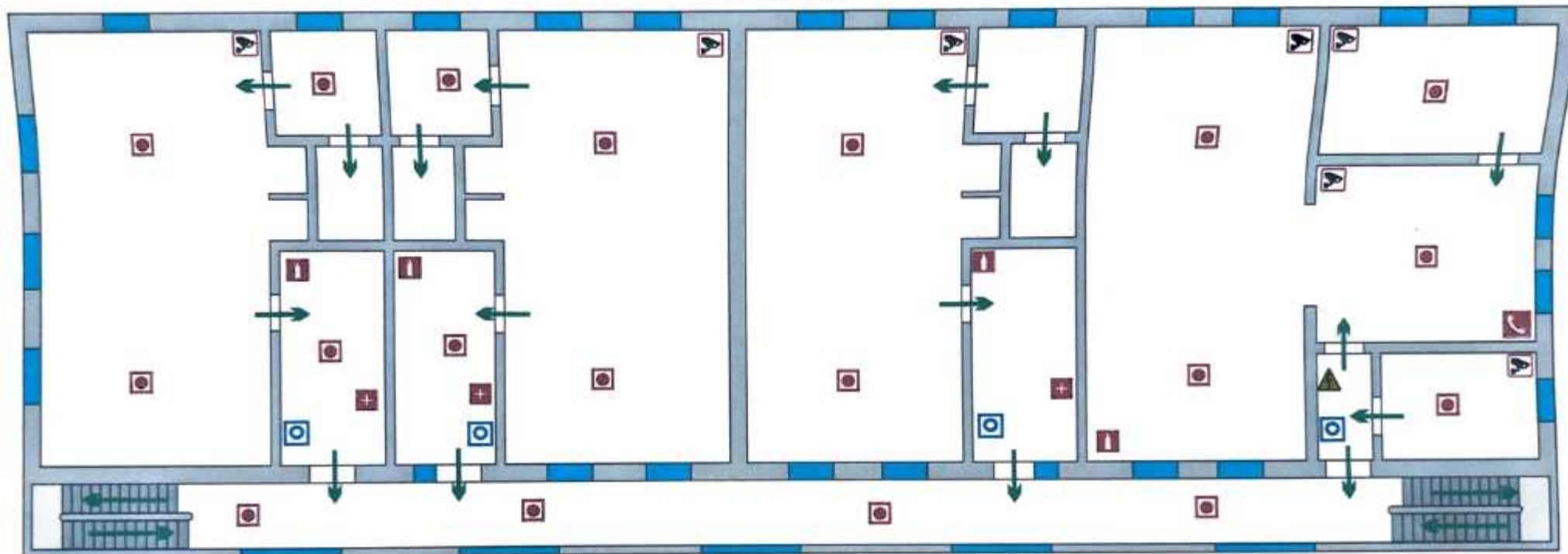

## Условные обозначения:

- эвакуационный выход
- огнетушитель
- телефон
- пожарный кран
- ручной извещатель
- электропитовая
- я здесь стою
- пожарный извещатель
- аптечка
- видеокамера
- тревожная кнопка

Өрт шыңдан жағдайда  
**101** нөміріне хабарласыңыз

При пожаре  
звонить **101**

## Өрт жағдайындағы әрекеттер Сабыр сақтаңыз!

1. 101 телефонына хабар беру
- Нысанғын атау - жайы
- Өрт пайда болған орын
- Вагиты - кәсіміз

2. Адамдарды эвакуациялау
  - Қолыңыз бағытталған бағытпен орап бетпен
  - Зардап шекендері: өзімен бірге алып шығу
3. Мүмкіндік орай өрт сөндіру қарақтарына қолдану
  - Өрте қарсы қарғыныс қарақтарына қолдану
  - Қажет болған жағдайда белгіленген тәсілмен эвакуация

## Действителілік при пожаре Сохранить спокойствие!

1. Сообщить по телефону 101
  - адрес объекта
  - место возникновения пожара
  - свои ФИО
2. Эвакуировать людей
  - ориентироваться по знакам направления движения
  - взять с собой пострадавших
3. По возможности принять меры по тушению пожара
  - использовать средства противопожарной защиты
  - при необходимости обесточить помещение